

ZONE FRACHE URBAINE DOM

Carte au 1/25000 visée à l'article 1
du décret n° 96-1155 du 26 Décembre 1996

Réunion (974)

Commune : **Saint-Denis.**

ZFU: Chaudron, Moufia, Cerf

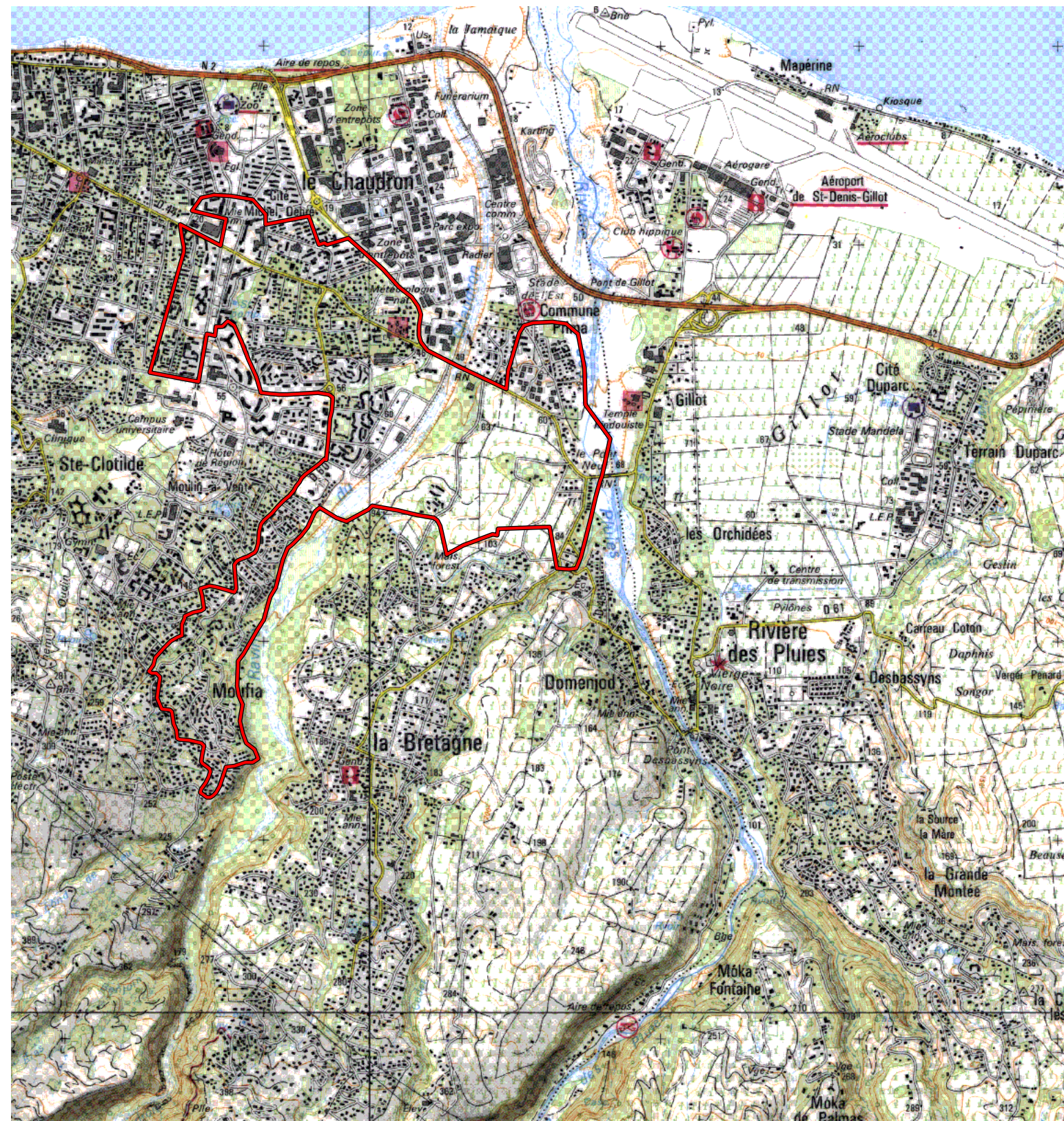

La zone concernée est délimitée par un trait de couleur rouge.

Les documents relatifs aux délimitations rue par rue sont annexés à la présente carte.

(c) IGN 1/ 25000 Carte(s) :4402RT (90)