

ZONE FRANCHE URBAINE

Carte indicative au 1/25 000

selon l'annexe 28 au décret
n°2004-219 du 12 mars 2004

Région : Haute Normandie
Département : Seine Maritime (76)
Commune : Rouen, Bihorel.

ZFU: Le plateau : Châtelet, La Lombardie,
Les Sapins, La Grand'Mare.

N° INSEE: 23070ZF

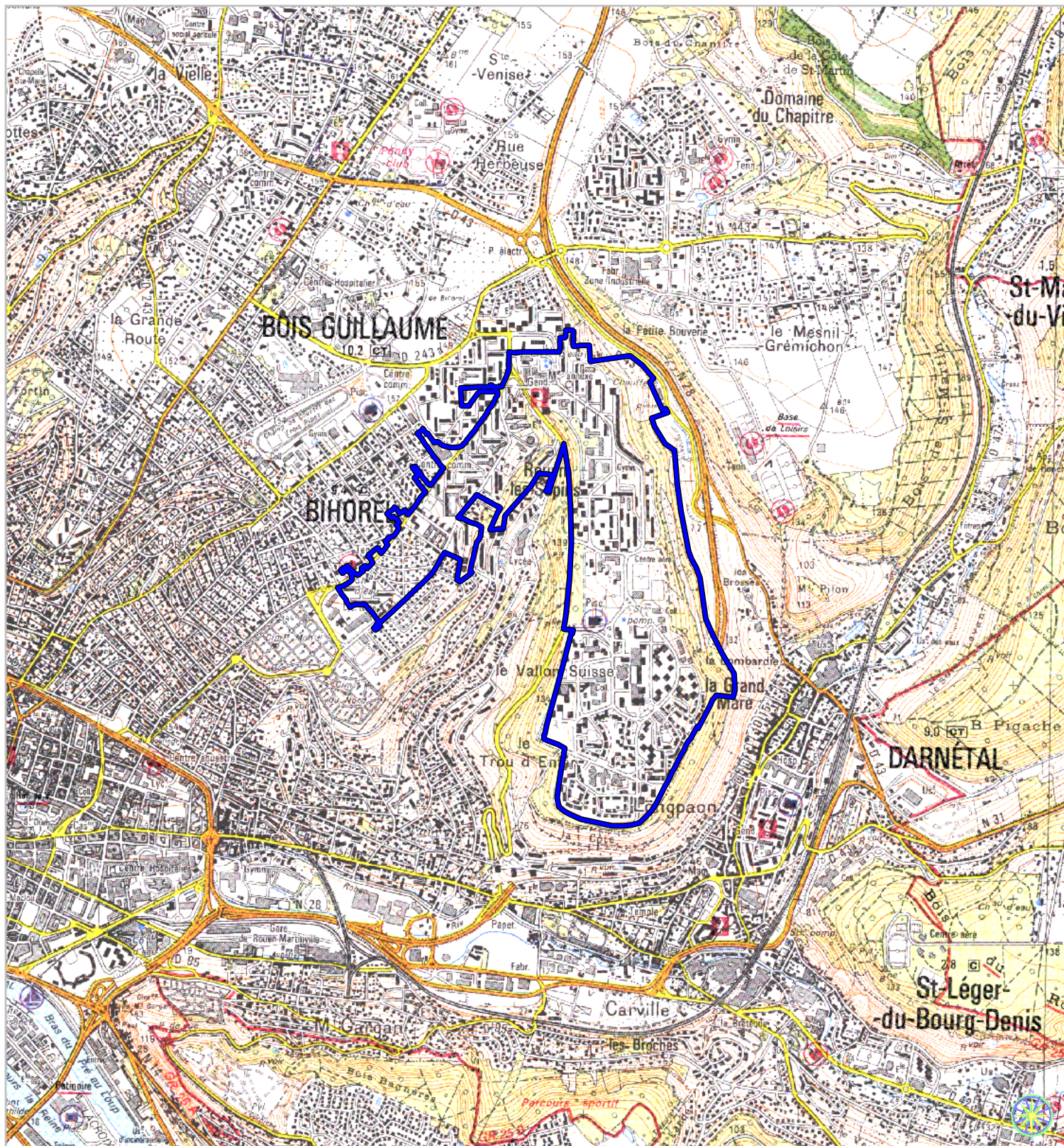

La zone concernée est délimitée par un trait de couleur bleue. Le tracé est indicatif, en particulier la zone peut parfois comprendre des parcelles situées de l'autre côté des voies de délimitation.