

ZONE FRANCHE URBAINE

Carte au 1/25000 visée à l'article 1
du décret n° 96-1154 du 26 Décembre 1996

Ile de France 11
Yvelines (78)

Commune : **Mantes-la-Jolie.**

ZFU: Le Val Fourré.
N° INSEE: 11060ZF

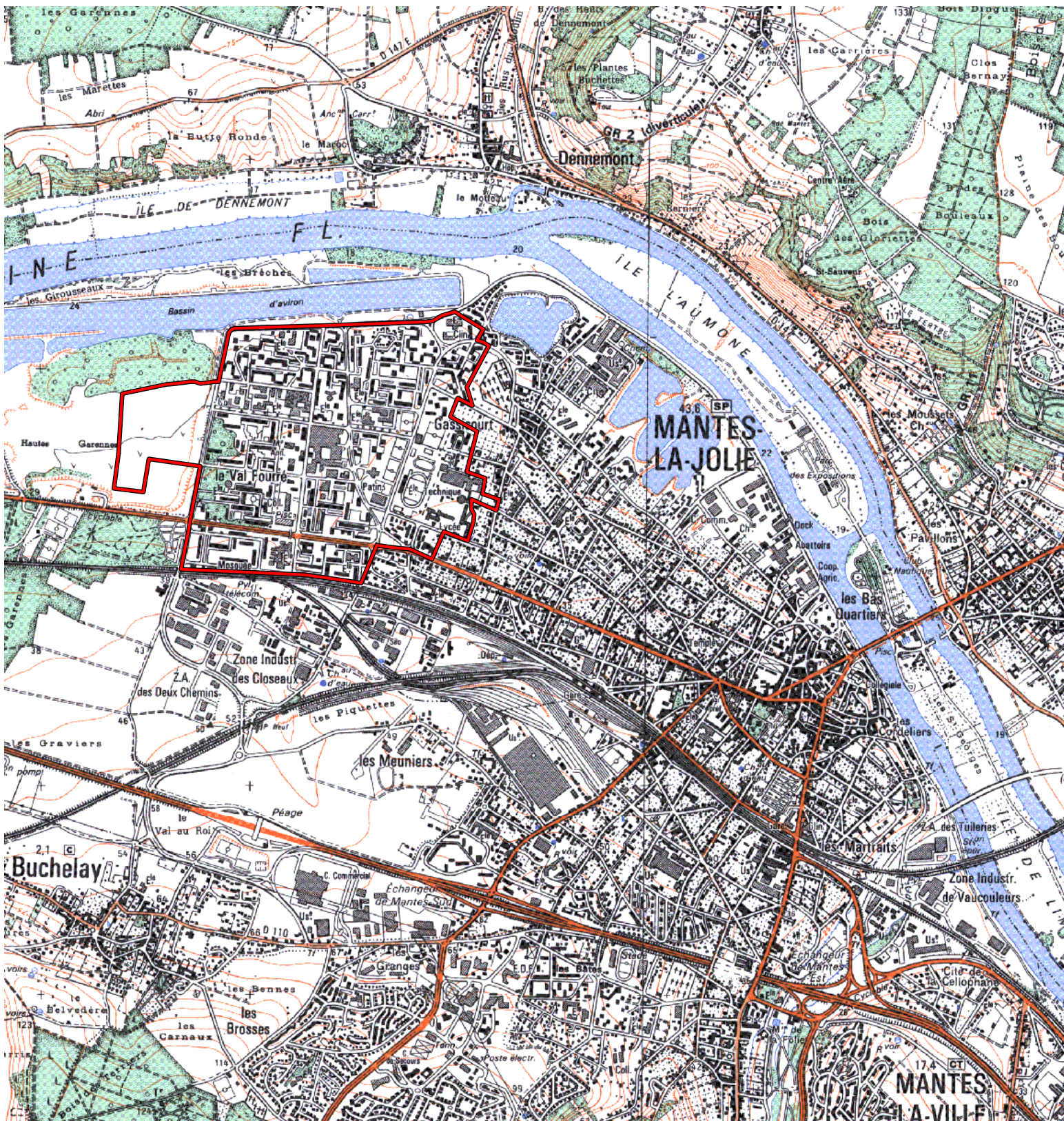

La zone concernée est délimitée par un trait de couleur rouge.

Les documents relatifs aux délimitations rue par rue sont annexés à la présente carte.

(c) IGN 1/ 25000 Carte(s) :2113E (89)